



SALA POLIFUNZIONALE

Una sala per la Comunità

PARROCCHIA S.GIORGIO DI ALBAIRATE

Note tecniche

- ▶ L'ex cinema è stato trasformato, secondo le normative vigenti, in sala polifunzionale con una capienza di **n. 146 persone** comprensive di **n. 2 disabili**.

I lavori hanno riguardato:

- ▶ **OPERE EDILI** - *La sistemazione della facciata esterna e della gronda in legno, il rifacimento della pavimentazione interna della sala, il rifacimento del controsoffitto a membrana costituito da pannelli in lana di roccia vulcanica realizzato nella sala e nel palco, che oltre a rispettare le normative vigenti richieste dai V.V.F. (REI 60), è anche un pannello con caratteristiche fonoassorbenti.*



Sopra i pannelli a membrana è stato posato un isolamento termico-acustico in lana di roccia dello spessore di cm. 16 e con densità 60 kg/mc..

Nella ex sala di proiezione e magazzino posti al piano primo è stato eseguito un controsoffitto in lastre cartongesso sempre nel rispetto delle normative vigenti richieste dai V.V.F.; sono state inoltre sistemate le contro pareti superiori laterali della sala in cartongesso e nascosti con cassettoni in cartongesso i canali di mandata dell'aria presenti nella sala. L'ingresso è stato rivisto in modo da renderlo più funzionale e visivamente più armonico.

- 
- ▶ **OPERE IMPIANTO ELETTRICO** - In merito all'impianto elettrico, rimesso a norma secondo le normative vigenti e le richieste del CPI (Certificato Prevenzione Incendi), sono stati sostituiti tutti i corpi illuminanti interni della sala e dei bagni con illuminazione a led, a basso consumo energetico, su di un progetto eseguito gratuitamente da un noto fornitore della zona, e sostituite tutte le lampade di emergenza. L'edificio è stato inoltre munito di impianto di allarme antifurto, offerto da un nostro concittadino, che collegato ad un combinatore telefonico avvisa, in caso di furto, la persona preposta.

- ▶ **OPERE IMPIANTO RILEVAMENTO FUMI** - *L'impianto antincendio è stato adeguato alla normativa vigente, con la realizzazione di un nuovo impianto con dispositivi per aspirazione fumi posti in sala, sul palco e nel sottotetto, sostituzione dei cavi esistenti e della sirena. L'impianto antincendio è stato collegato ad un combinatore telefonico che avvisa in caso di incendio la persona preposta.*
- ▶ **OPERE DA RISCALDAMENTO** - *All'impianto di riscaldamento sono state effettuate delle migliorie riguardanti il funzionamento e la rumorosità, inserendo su entrambi i canali di mandata dell'aria dei silenziatori; sul palco è stato predisposto un condizionatore d'aria. Sui canali di mandata dell'aria sono state inserite due serrande tagliafuoco collegate elettricamente all'impianto antincendio.*

- 
- ▶ **OPERE DA IMBIANCHINO** - *L'imbiancatura delle pareti interne è stata rifatta utilizzando tre differenti tonalità di un colore tenue e rilassante, mentre all'esterno, parte della facciata, è stata tinteggiata con pittura ai silicati.*
 - ▶ **OPERE DA ARREDAMENTO** - *Sono inoltre state sostituite tutte le sedie, che non essendo più fissate al pavimento, renderanno meglio usufruibile e versatile questo spazio importante per la collettività albairatese e non solo. Inoltre sul palco è stato posato un tappeto in tessuto per rendere più omogeneo il pavimento esistente.*

- ▶ **IMPEGNO ECONOMICO** - Per tutti questi interventi, valutati singolarmente con la regola del buon padre di famiglia, la parrocchia ha affrontato una spesa economica considerevole, spendendo complessivamente €. 63.700.
- ▶ **PROSSIMO INTERVENTO** - In questo mese, in oratorio, inizierà un altro intervento significativo che riguarderà l'edificio ad uso cucina, con la realizzazione del nuovo pergolato e il rifacimento del tetto.

Come verrà utilizzato

*La destinazione di questa sala polifunzionale (che, per abitudine di linguaggio, conserverà il nome di **Auditorium**) è quella di essere una sala destinata alla comunità parrocchiale e non solo. Non dunque per iniziative private, ma aperte al pubblico. La possibilità offerta dalle sedie non fissate al pavimento, renderà il suo utilizzo un po' più variegato e comunque anche una preziosa possibilità per le attività estive dell'oratorio.*

- 
- ▶ *Per una parrocchia investire nelle strutture non è mai una finalità, ma ha scopo strumentale: quello di favorire (anche attraverso le opportunità offerte dalle strutture) la testimonianza del vangelo nelle diverse forme della vita comune. In questo orizzonte è affrontato l'impegno economico (non indifferente). Ringraziamo già sin d'ora tutti coloro che attraverso le competenze, la passione, la disponibilità anche ai lavori manuali, e con il contributo economico, hanno reso e renderanno possibile il buon utilizzo di questo salone.*

Prima dei Lavori



Controsoffitto e impianto illuminazione



Vista sala di proiezione



Struttura portante del tetto e canali mandata d'aria



Durante i lavori



Copertura canali mandata aria e serranda tagliafuoco



Realizzazione pareti in cartongesso



Sistemazione pareti superiori laterali



Disegno nuova pavimentazione

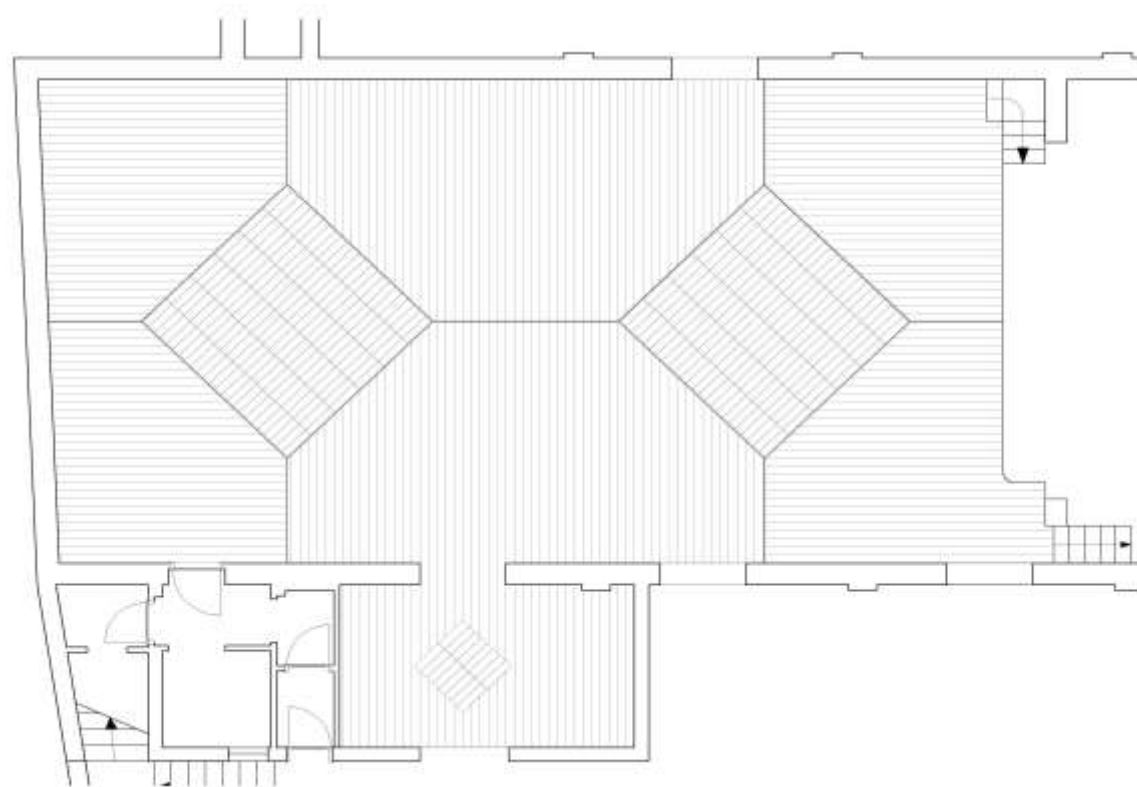

Il rifacimento della pavimentazione



Un particolare della sala



Realizzazione nuova illuminazione



Oggi febbraio 2017



Il nuovo ingresso



La nuova sala vista dal palco



Il palco



Particolare dei contrasti delle colorazioni delle pareti e del soffitto



Un ricordo del passato

